Technisches Datenblatt

Artikel-Nr. LG56003.1

Litegear Fenestra Advance Frame





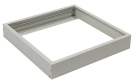

Technische Daten:

Informationen und Downloads:

Gehäusefarbe	grauweiß
Gehäusematerial:	Aluminium
Gehäusebeschichtung:	lackiert
Nettogewicht:	285 g
Verpackungstyp:	Karton
Gewicht inkl. Verpackung:	0.426 kg
Zolltarifnummer:	9405499090
Prüfzeichen	CE
Barcode:	4250557816821

Litegear GmbH
An Fürthenrode 45
52511 Geilenkirchen

Tel.: +49 (0)2451 48453-0
Fax: +49 (0)2451 48453-13
www.litegear.de