Produktinformationen

Artikel-Nr. LG56101

Litegear Fenestra Rectangle Advanced 12030 48-830-4300LM, ohne Treiber





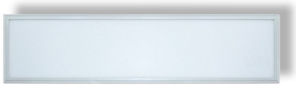

Produktinformationen "Litegear Fenestra Rectangle Advanced 12030 48-830-4300LM, ohne Treiber"

LED Panel

Litegear® Fenestra Rectangle Advance dienen als Ersatz für Rasterfeldleuchten. Das klassische rechteckige Design kann in alle gängigen deutschen Rasterfelddecken eingehangen werden. Durch den großen Abstrahlwinkel verteilt sich das Licht gleichmäßige auf eine große Fläche. Bei unseren flachen Litegear® LED Panels hat man den Eindruck, als käme das Licht wie durch ein natürliches Oberlicht. Zudem eignen sich Litegear® Panels ideal für Bildschirmarbeitsplätze, da diese so gut wie keine Blendwirkung besitzen. Die einfache Montage macht dieses Produkt umso vielseitiger und angenehmer für jeden Installateur. Litegear® Panels können nicht nur in Rasterfelddecken eingelegt werden, sondern durch ihre flache Bauart auch an Wänden oder Decken montiert oder mittels optional erhältlicher Stahlseile abgehangen werden. Ideal zur Beleuchtung von Tischen im Büro oder Besprechungszimmer.

Durch die sparsame LED-Technik lässt sich bis zu 55% Strom gegenüber Rasterfeldleuchten einsparen. Das Litegear® Fenestra Advance Rectangle Panel erreicht seine volle Helligkeit bereits sofort nach dem Einschalten. Panels der Advance Line überzeugen durch eine hohe und außerordentliche Helligkeit. Durch den günstigen Preis ist eine kurze Amortisationszeit garantiert!

Litegear® Fenestra Rectangle Advance Panels gibt es in verschiedenen Größen sowie unterschiedlichen Lichtfarben. Als Zubehör bieten wir passende LED Vorschaltgeräte an. Die Fenestra Rectangle Advance Panels können mittels verschiedener LED Driver auf unterschiedlichem Leistungsniveau und Verbrauch betrieben werden.

Technische Daten:

Lichtstrom	4300 lm
Lichtausbeute:	90 lm/W
Farbtemperatur:	3000 K
Farbwiedergabeindex (CRI)	≥80 Ra
Farbkonsistenz (SDCM):	3
Leistung LED:	48 W
Lebensdauer:	>50.000 h L70/B50
Zündzeit:	<1 s
Umgebungstemperatur:	-20°C - 45°C
Gehäusematerial:	Aluminium
Gehäusefarbe	grauweiß
Gehäusebeschichtung:	lackiert
Maße (LxBxH)	1200x300x12 mm
Nettogewicht:	3000 g
Garantie	3 Jahre

Informationen und Downloads:

Änderungen vorbehalten
Technical details are subject to change
(c) 2017

Litegear GmbH
An Fürthenrode 45
52511 Geilenkirchen

Tel.: +49 (0)2451 48453-0
Fax: +49 (0)2451 48453-13
www.litegear.de