Technisches Datenblatt

Artikel-Nr. LG31761

Litegear Xona Maxima Basic X-Node

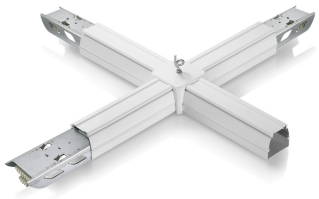

Technische Daten:

Einspeisung Leuchteneinheit:	Steckverbinder
Umgebungstemperatur:	-20°C - 50°C

Informationen und Downloads:

Montage:	Decke
Montageart:	Aufbau
IP Klasse:	30
Gehäusefarbe	weiß
Gehäusematerial:	Stahl
Gehäusebeschichtung:	beschichtet
Besonderheiten des Gehäuses:	90° X-Verbinder
Verpackungstyp:	Tüte
Inhalt Masterkarton:	1
Qualitätsserie:	Advance Line
entsorgungspflichtig:	✓
Zolltarifnummer:	9405499090
Prüfzeichen	CE,TÜV,ENEC
Barcode:	4250557815510
X-Verbinder Maxima Basic, 5-adrig, inkl. Haken	
X-Node for Maxima Basic, 5-wire incl. hanging	

Litegear GmbH
An Fürthenrode 45
52511 Geilenkirchen

Tel.: +49 (0)2451 48453-0
Fax: +49 (0)2451 48453-13
www.litegear.de