Technisches Datenblatt

Artikel-Nr. LG14280

Litegear Varia Tracklight Treiber mit Einschubblende weiß

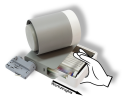

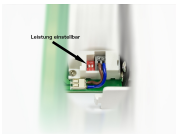

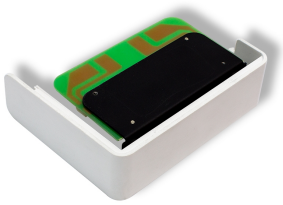

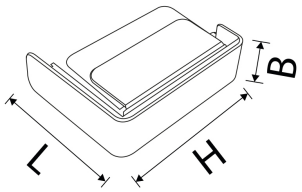

Technische Daten:

Zündzeit:	<0,5 s
Eingangsspannung:	AC 220 - 240V, 50/60Hz
Leistungsaufnahme:	42 W
Treiber enthalten:	✓
Hersteller Treiber:	Kegu
elektrischer Leistungsfaktor (PF):	>0.95
Einspeisung Netzteil:	Steckverbinder
Ausgangsspannung Treiber:	DC 32-42V, 700-1050mA
CC/CV:	CC
Ausgangsstrom einstellbar:	✓
Schaltzyklen:	>100.000
Elektrische Schutzklasse:	II
Umgebungstemperatur:	-10°C - 40°C

Maße:	148x35x115 mm
IP Klasse:	20
Gehäusefarbe	weiß
Gehäusematerial:	Aluminium/Kunststoff
Gehäusebeschichtung:	pulverbeschichtet
Nettogewicht:	268 g
Abmessungen Verpackung:	220 x170x1
Gewicht inkl. Verpackung:	0.269 kg
Inhalt Masterkarton:	36
Abmessungen Masterkarton:	415x245x330 mm
Gewicht Masterkarton:	11,4 kg
Qualitätsserie:	Premio Line
Garantie	3 Jahre
Lebensdauer:	50.000 h L70/B50
entsorgungspflichtig:	✓
Zolltarifnummer:	9405499090
Prüfzeichen	CE,LM80
Barcode:	4250557811420

Treiber für Varia mit Einschubblende weiß

Informationen und Downloads:

Änderungen vorbehalten
Technical details are subject to change
(c) 2017

Litegear GmbH
An Fürthenrode 45
52511 Geilenkirchen

Tel.: +49 (0)2451 48453-0
Fax: +49 (0)2451 48453-13
www.litegear.de