Produktinformationen

Artikel-Nr. LG32088

Litegear Alwetra Installation Clip

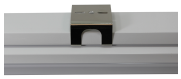

Produktinformationen "Litegear Alwetra Installation Clip"

Montageclip für Alwetra System

- Montagehalter zum werkzeuglosen aufclipsen auf das Alwetra System mit justierbarem Haken
- Edelstahl
- alternativ auch mit Haken lieferbar Montage an Ketten und Seilen zu verwenden

Technische Daten:

Umgebungstemperatur:	-20°C - 50°C
Gehäusematerial:	Stahl
Gehäusefarbe	silber
Gehäusebeschichtung:	verchromt
Maße (LxBxH)	50x54,5x45 mm
Nettogewicht:	27 g
Garantie	5 Jahre

Informationen und Downloads:

Litegear GmbH
An Fürthenrode 45
52511 Geilenkirchen

Tel.: +49 (0)2451 48453-0
Fax: +49 (0)2451 48453-13
www.litegear.de