Technisches Datenblatt

Artikel-Nr. LG31714

Litegear Xona Maxima Basic Suspension rope 3m with special hook

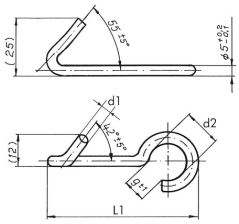

Technische Daten:

Informationen und Downloads:

Maße:	2x3000 mm
Montage:	Decke
Gehäusefarbe	silber
Gehäusematerial:	Stahl
Besonderheiten des Gehäuses:	steel rope set 3m
Nettogewicht:	97 g
Verpackungstyp:	Tüte
Gewicht inkl. Verpackung:	0.102 kg
Inhalt Masterkarton:	100
Abmessungen Masterkarton:	440x440x180 mm
Gewicht Masterkarton:	11 kg
Qualitätsserie:	Advance Line
Zolltarifnummer:	7312900000
Prüfzeichen	CE
Barcode:	4250557822136

Litegear GmbH
An Fürthenrode 45
52511 Geilenkirchen

Tel.: +49 (0)2451 48453-0
Fax: +49 (0)2451 48453-13
www.litegear.de