Technisches Datenblatt

Artikel-Nr. LG59087

Litegear RENOVIA 127/36-40-827-860-4800LM BAP, PMMA Remote CCT-Adjust + Dim

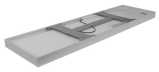

Technische Daten:

Lichtstrom:	4800 lm
Lichtausbeute:	120 lm/W
Farbtemperatur:	2700-6000 K
Lichtfarbe:	Vario CCT
Farbwiedergabeindex:	≥80 Ra
Farbkonsistenz (SDCM):	<3
Abstrahlwinkel:	90 °
Blendwirkung (UGR):	<19
Lichtaustritt:	unten
dimmbar:	✓
Art der Dimmung:	Funk
LED-Chip:	SMD
Anzahl LEDs:	80
Zündzeit:	<0,5 s
Eingangsspannung:	AC 200-240V, 50/60Hz
Leistungsaufnahme:	40 W
Treiber enthalten:	✓
Hersteller Treiber:	TIGGI
elektrischer Leistungsfaktor (PF):	>0.9
Einspeisung Netzteil:	Klemme
Ausgangsspannung Treiber:	DC 25-40V, 1000mA
CC/CV:	CC
Ausgangsstrom einstellbar:	✓
Einspeisung Leuchteneinheit:	Steckverbinder
Schaltzyklen:	>100.000
Elektrische Schutzklasse:	II
Umgebungstemperatur:	-20°C - 45°C
Lagertemperatur	-20°C - 55°C

Maße:	1270x360x50 mm
Montage:	Decke,Wand
Montageart:	Aufbau
IP Klasse:	40
IK-Klasse:	03
Gehäusefarbe	weiß
Gehäusefarbe RAL-Code:	ähnlich 9016
Gehäusematerial:	Aluminium
Gehäusebeschichtung:	pulverbeschichtet
Besonderheiten des Gehäuses:	zweiget. Anbaugehäuse
Abdeckung:	Mikroprismatisch PMMA
Nettogewicht:	4821 g
Verpackungstyp:	Karton
Gewicht inkl. Verpackung:	5.6 kg
Inhalt Masterkarton:	4
Abmessungen Masterkarton:	1330x375x420 mm
Gewicht Masterkarton:	23,78 kg
Qualitätsserie:	Advance Line
Garantie	5 Jahre
Lebensdauer:	50.000 h L80/B10
entsorgungspflichtig:	✓
Zolltarifnummer:	9405119090
Prüfzeichen	CE,D
Barcode:	4250557823348

Funkfernbedienbarer LED Treiber 40W Dim

stufenlose Farbwahl: 2700-6000 Kelvin

PMMA Lightguideplate, anti yellow

Bildschirmarbeitsplatztauglich DIN EN12464-1

Renovierungsleuchte Ersatz f.Rasterleuchten 2x58W

Litegear GmbH
An Fürthenrode 45
52511 Geilenkirchen

Tel.: +49 (0)2451 48453-0
Fax: +49 (0)2451 48453-13
www.litegear.de