Produktinformationen

Artikel-Nr. LG12002

Litegear CIELLA Deckeneinbauring 200-220mm Ausschnitt

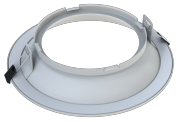

Produktinformationen "Litegear CIELLA Deckeneinbauring 200-220mm Ausschnitt"

LED Downlight Modul
Deckeneinbauring 230mm zur Aufnahme des Ciella LED-Moduls für Deckenöffnungen von 200-220mm Durchmesser.
Beschreibung des benötigten Ciella LED-Modu / Systems:
Litegear® Ciella LED-Modul zur Kombination mit unterschiedlichen Deckeneinbauringen von 190 bis 305mm Durchmesser. LED-Einheit mit umschaltbarer Lichtfarbe: 3000, 3500, 4000 Kelvin mittels Schalter. Hohe Systemeffizienz >120lm/W, somit Bafa Förderfähig bei Sanierung von Bestandsgebäuden. Steckbares LED-Netzteil mit abziehbarer Terminal Box für Durchgangsverdrahtung. Das Ciella System ist eine Leuchtensystem zur Sanierung von Unterschiedlich großen Deckenöffnungen. Sie erhalten dazu 4 unterschiedlich Deckenringe für 160-180mm, 200-220mm, 250-270mm, 280-290mm Deckenausschnitte. Das LED-Modul wird werkzeuglos auf die Deckenringe aufgedreht.

Anwendungsbereiche: Sanierung von Einbauleuchten mit Energiesparleuchtmitteln. ein- bis zweimal 18-36W CFL G23/G24. Flure, Büros, Verkaufsflächen, Laufwege, Hotels, Sanitärbereich, Umkleiden, Lager, Nebenräume, Restaurant, Kantine

Technische Daten:

Gehäusematerial:	Aluminium
Gehäusefarbe	weiß
Gehäusebeschichtung:	lackiert
Maße (ØxH)	230x50 mm
Ausschnittmaß	200-220 mm
Nettogewicht:	286 g
Garantie	5 Jahre

Informationen und Downloads:

Litegear GmbH
An Fürthenrode 45
52511 Geilenkirchen

Tel.: +49 (0)2451 48453-0
Fax: +49 (0)2451 48453-13
www.litegear.de