Technisches Datenblatt

Artikel-Nr. LG12002

Litegear CIELLA Deckeneinbauring 200-220mm Ausschnitt

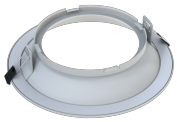

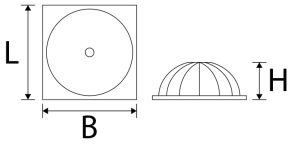

Technische Daten:

Informationen und Downloads:

Maße:	230x50 mm
Einbautiefe:	164 mm
Ausschmittmaß:	200-220 mm
Montage:	Decke
Montageart:	Einbau
IP Klasse:	20
Gehäusefarbe	weiß
Gehäusematerial:	Aluminium
Gehäusebeschichtung:	lackiert
Nettogewicht:	286 g
Verpackungstyp:	Karton
Gewicht inkl. Verpackung:	0.389 kg
Inhalt Masterkarton:	30
Abmessungen Masterkarton:	720x410x486 mm
Gewicht Masterkarton:	12,8 kg
Qualitätsserie:	Advance Line
Garantie	5 Jahre
entsorgungspflichtig:	✓
Zolltarifnummer:	9405499090
Prüfzeichen	CE,D
Barcode:	4250557824116
Deckenring zu Ciella LED-Modul 230mm	
modulare Bauweise, kombinierbar mit LED-Modul 30W	

(c) 2017
Litegear GmbH
An Fürthenrode 45
52511 Geilenkirchen

Tel.: +49 (0)2451 48453-0
Fax: +49 (0)2451 48453-13
www.litegear.de