Artikel-Nr. LG14397

Litegear DURATA LINE Deckenmontage Set

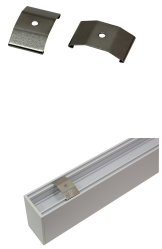

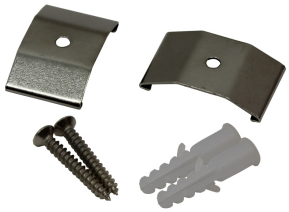

Produktinformationen "Litegear DURATA LINE Deckenmontage Set"

Lineares LED-Lichtliniensystem
Mechanisches Deckenbefestigungs Set: bestehend aus 2 x Metallclip, Schrauben und Dübel für eine Durata Line Leuchte
Durata Line ist ein modulares LED-Lichtliniensystem für Büros, Schulen und Verkaufsflächen. Mehrere Module können sowohl elektrisch als auch mechanisch miteinander verbunden werden. Die Leuchten können mit Clipsen direkt an Zimmerdecken befestigt werden oder mittels Stahlseil-Sets abgependelt werden. Durata Line ist in verschiedenen Ausführungen wie unterschiedliche Abstrahlwinkel, Lichtfarben sowie mit optimierter Entblendung lieferbar zum Beispiel für Bildschirmarbeitsplätze. Lieferbare Gehäusefarben: schwarz oder weiß

Technische Daten:

- modulares Lichtliniensystem
- Hohe Energieersparnis durch hohe Systemeffizienz von bis zu 105 Lumen/Watt
- optional auch mit dimmbaren Treibern lieferbar
- augenschonende Optik mit optimierter Blendungsbegrenzung UGR< 19 und flickerfreiem Licht

wählbare Abstrahlwinkel:
100° UGR:22, 70° UGR < 19;, 66° UGR< 13, 43° UGR < 6, asymmetrisch 60°

Technische Daten:

Umgebungstemperatur:	-10°C - 40°C
Gehäusematerial:	Stahl

Informationen und Downloads:

Litegear GmbH
An Fürthenrode 45
52511 Geilenkirchen

Tel.: +49 (0)2451 48453-0
Fax: +49 (0)2451 48453-13
www.litegear.de