Technisches Datenblatt

Artikel-Nr. LG14397

Litegear DURATA LINE Deckenmontage Set

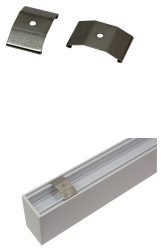

Technische Daten:

Umgebungstemperatur:	-10°C - 40°C
Lagertemperatur	-20°C - 55°C

Informationen und Downloads:

Montage:	Decke
Gehäusematerial:	Stahl
Verpackungstyp:	Tüte
Qualitätsserie:	Advance Line
entsorgungspflichtig:	✓
Zolltarifnummer:	8302419000
Prüfzeichen	CE
Barcode:	4250557819099
Elegante, modulare Lichtlinienleuchte für Büros	
Deckenmontage Set für ein Durata Line Module	

(c) 2017
Litegear GmbH
An Fürthenrode 45
52511 Geilenkirchen

Tel.: +49 (0)2451 48453-0
Fax: +49 (0)2451 48453-13
www.litegear.de